

“WEEKLY MARKET UPDATE”

**Pemindahan Papan Pencatatan,
Emiten Apa yang Menarik?**

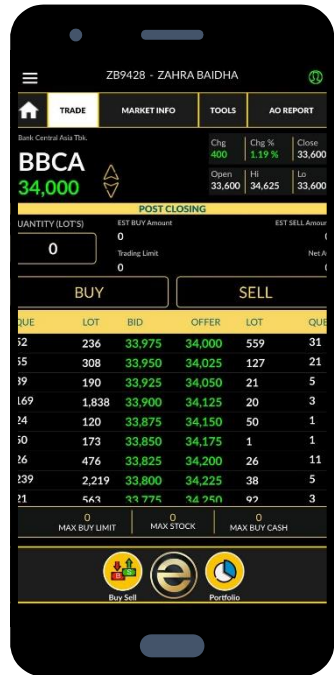

24 November 2023



Overview Papan Utama, Pengembangan, & Akselerasi



PAPAN UTAMA yaitu untuk **emiten skala besar** dan memiliki **track record** yang cukup panjang. Setidaknya perusahaan sudah menjalankan masa operasional (membukukan pendapatan usaha) selama 3 tahun. Memiliki Aset Berwujud Bersih (*Net Tangible Asset*) paling sedikit Rp250 miliar. Aset berwujud bersih adalah total aset setelah dikurangi aset tak berwujud, aset pajak tangguhan, total liabilitas dan kepentingan non pengendali.

PAPAN PENGEMBANGAN yaitu khusus bagi perusahaan yang belum bisa masuk ke papan utama. Emiten dalam masa penyehatan laporan keuangan hingga perusahaan yang dinilai memiliki prospek perkembangan di masa depan masuk ke dalam papan pengembangan ini.

PAPAN AKSELERASI yaitu untuk skala kecil hingga menengah yang belum dapat memenuhi persyaratan di papan pengembangan. Meskipun asetnya kecil, emiten pada papan akselerasi tetap memiliki potensi untuk berkembang dan mendatangkan keuntungan bagi investor. Perusahaan pada papan ini hanya butuh waktu dan akses ke investor sehingga bisa memperoleh pendanaan dari Bursa Efek.

Syarat Pencatatan Saham **Papan Utama**



WAJIB MEMENUHI SYARAT:

Sampai dengan diajukannya permohonan Pencatatan, telah melakukan kegiatan operasi secara komersial dalam usaha utama (*core business*) yang sama paling singkat selama 36 (tiga puluh enam) bulan berturut-turut.

Kegiatan operasi secara komersial sebagaimana dimaksud dalam ketentuan di atas. Peraturan ini dibuktikan dengan telah membukukan pendapatan usaha selama 3 tahun terakhir.

Laporan Keuangan Auditan Calon Perusahaan Tercatat telah diaudit paling singkat 3 tahun buku terakhir, dengan ketentuan Laporan Keuangan Auditan 2 tahun buku terakhir dan Laporan Keuangan Auditan interim terakhir (jika ada) memperoleh opini tanpa modifikasi.

Jumlah Saham *Free Float* paling sedikit 300 juta saham dan jumlah pemegang saham paling sedikit 1.000 Nasabah pemilik SID

MEMILIKI SALAH SATU SYARAT:

- ✓ Laba sebelum pajak pada 1 tahun buku terakhir & Aset Berwujud Bersih (*Net Tangible Asset*) paling sedikit Rp250 miliar.
- ✓ Akumulasi laba sebelum pajak pada 2 tahun buku terakhir paling sedikit Rp100 miliar & Kapitalisasi Saham paling sedikit Rp1 triliun pada sebelum tanggal Pencatatan.
- ✓ Pendapatan usaha pada 1 tahun buku terakhir paling sedikit Rp800 miliar & Kapitalisasi Saham paling sedikit Rp8 triliun pada saat sebelum tanggal Pencatatan.
- ✓ Total aset pada 1 tahun buku terakhir paling sedikit Rp. 2 triliun dan Nilai Kapitalisasi paling sedikit Rp4 triliun pada saat sebelum tanggal Pencatatan.
- ✓ Arus kas operasi kumulatif pada 2 tahun buku terakhir paling sedikit Rp200 miliar & Kapitalisasi Saham paling sedikit Rp4 triliun pada saat sebelum tanggal Pencatatan.

Syarat Pencatatan Saham Papan Pengembangan



WAJIB MEMENUHI SYARAT:

Sampai dengan diajukannya permohonan Pencatatan, Calon Perusahaan Tercatat atau anak perusahaan dari Calon Perusahaan Tercatat telah melakukan kegiatan operasi secara komersial dalam usaha utama (core business) yang sama paling singkat selama 12 bulan penuh berturut-turut.

Membukukan pendapatan usaha selama 1 tahun terakhir.

Laporan Keuangan Auditan tahun buku terakhir yang mencakup paling singkat 12 bulan dan Laporan Keuangan Auditan interim terakhir (jika ada) memperoleh opini tanpa modifikasian.

Jumlah *freefloat* paling sedikit 150 juta saham dan 500 Nasabah pemilik SID.

Bagi Calon Perusahaan Tercatat yang mengalami rugi usaha atau belum membukukan keuntungan atau beroperasi kurang dari 2 tahun, wajib:

- ✓ Paling lambat pada akhir tahun buku ke-2 sejak tercatat sudah memperoleh laba usaha dan laba bersih berdasarkan proyeksi keuangan.
- ✓ Khusus bagi Calon Perusahaan Tercatat yang bergerak dalam bidang yang sesuai dengan sifat usahanya memerlukan waktu yang cukup lama untuk mencapai titik impas, maka berdasarkan proyeksi keuangan calon Perusahaan Tercatat tersebut paling lambat pada akhir tahun buku ke-6 sejak tercatat sudah memperoleh laba usaha dan laba bersih.

Syarat Pencatatan Saham Papan Pengembangan



MEMILIKI SALAH SATU SYARAT:

- ✓ Memiliki Aset Berwujud Bersih (*Net Tangible Asset*) paling sedikit Rp50 miliar.
- ✓ Memiliki akumulasi laba sebelum pajak pada 2 tahun buku terakhir paling sedikit Rp10 miliar dan Nilai Kapitalisasi Saham paling sedikit Rp100 miliar pada saat sebelum tanggal Pencatatan.
- ✓ Memiliki pendapatan usaha pada 1 tahun buku terakhir paling sedikit Rp40 miliar dan Nilai Kapitalisasi Saham paling sedikit Rp400 miliar pada saat sebelum tanggal Pencatatan.
- ✓ Memiliki total aset pada 1 tahun buku terakhir paling sedikit Rp250 miliar dan Nilai Kapitalisasi Saham paling sedikit Rp500 miliar pada saat sebelum tanggal Pencatatan.
- ✓ Memiliki arus kas dari aktivitas operasi kumulatif pada 2 tahun buku terakhir paling sedikit Rp20 miliar dan Nilai Kapitalisasi Saham paling sedikit Rp400 pada saat sebelum tanggal Pencatatan.

Syarat Agar Tetap Tercatat di Papan Utama



WAJIB MEMENUHI SYARAT:

Memenuhi salah satu dari kriteria sebagai berikut:

- ✓ Tidak membukukan rugi bersih selama 2 tahun berturut-turut;
- ✓ Membukukan laju pertumbuhan majemuk tahunan (*compound annual growth rate*) atas pendapatan usaha paling sedikit 20% selama 3 tahun terakhir.

Tidak membukukan ekuitas negatif pada laporan keuangan terakhir.

Jumlah pemegang saham lebih dari 750 Nasabah pemilik SID.

Saham Free Float memenuhi ketentuan sebagai berikut:

- ✓ Saham Free Float 10% atau lebih, maka Nilai Kapitalisasi Saham dari Saham Free Float lebih dari Rp200 miliar atau
- ✓ Saham Free Float kurang dari 10%, maka Nilai Kapitalisasi Saham dari Saham Free Float lebih dari Rp1 triliun.

Memenuhi salah satu dari kriteria sebagai berikut:

- ✓ Rasio PER perusahaan tidak lebih dari 3 kali lipat rasio PER pasar.
- ✓ Rasio PBV saham tidak lebih dari 3 kali lipat rasio PBV pasar.
- ✓ Nilai Kapitalisasi Saham paling sedikit Rp12 triliun.

Tidak mendapatkan sanksi peringatan tertulis III dari Bursa selama 1 tahun terakhir.

Laporan Keuangan Auditan tahunan memperoleh opini tanpa modifikasian selama 2 tahun buku terakhir secara berturut-turut.

Syarat Pemindahan dari Papan Pengembangan ke Papan Utama



WAJIB MEMENUHI SYARAT:

Telah melakukan kegiatan operasi secara komersial dalam usaha utama (*core business*) yang sama paling singkat selama 36 bulan terakhir.

Telah membukukan pendapatan usaha selama 3 tahun terakhir dan Laporan Keuangan Auditan tahunan memperoleh opini tanpa modifikasian selama 2 tahun buku terakhir.

Tidak mengalami kondisi, peristiwa, atau gugatan perkara yang secara material diperkirakan dapat mempengaruhi kelangsungan usaha Perusahaan Tercatat.

Memiliki tata kelola perusahaan yang baik sesuai dengan bidang usaha dari Perusahaan Tercatat dan sesuai dengan peraturan perundang-undangan di bidang Pasar Modal.

MEMILIKI SALAH SATU SYARAT

- ✓ Laba sebelum pajak pada 1 tahun buku terakhir dan Aset Berwujud Bersih (*Net Tangible Asset*) paling sedikit Rp250 miliar.
- ✓ Akumulasi laba sebelum pajak pada 2 tahun buku terakhir paling sedikit Rp100 miliar dan Nilai Kapitalisasi Saham paling sedikit Rp1 triliun.
- ✓ Pendapatan usaha pada 1 tahun buku terakhir paling sedikit Rp800 miliar dan Nilai Kapitalisasi Saham paling sedikit Rp8 triliun.
- ✓ Total aset pada 1 tahun buku terakhir paling sedikit Rp2 triliun dan Nilai Kapitalisasi Saham paling sedikit Rp4 triliun, atau
- ✓ Arus kas dari aktivitas operasi kumulatif pada 2 tahun buku terakhir paling sedikit Rp200 miliar dan Nilai Kapitalisasi Saham paling sedikit Rp4 triliun.

Emiten yang Mengalami Pemindahan Papan

Perubahan penempatan Papan Pencatatan berlaku sejak tanggal 30 November 2023

Perusahaan Tercatat yang mengalami Perpindahan Papan dari Papan Pengembangan ke Papan Utama

No.	Kode	Nama Perusahaan Tercatat
1.	ADMR	PT Adaro Minerals Indonesia Tbk.
2.	ARTO	PT Bank Jago Tbk.
3.	AXIO	PT Tera Data Indonusa Tbk.
4.	BANK	PT Bank Aladin Syariah Tbk.
5.	BBHI	PT Allo Bank Indonesia Tbk.
6.	BOLA	PT Bali Bintang Sejahtera Tbk.
7.	CASS	PT Cardig Aero Services Tbk.
8.	JARR	PT Jhonlin Agro Raya Tbk.
9.	JTPE	PT Jasuindo Tiga Perkasa Tbk.
10.	MFIN	PT Mandala Multifinance Tbk.
11.	SULI	PT SLJ Global Tbk.

Perusahaan Tercatat yang mengalami Perpindahan Papan dari Papan Akselerasi ke Papan Pengembangan

No.	Kode	Nama Perusahaan Tercatat
1.	UVCR	PT Trimegah Karya Pratama Tbk.

Perusahaan Tercatat yang mengalami Perpindahan Papan dari Papan Utama ke Papan Pengembangan

No.	Kode	Nama Perusahaan Tercatat
1.	KRAS	PT Krakatau Steel (Persero) Tbk.
2.	VICO	PT Victoria Investama Tbk.

Recommendation

UVCR



Buy UVCR (133)

Entry level: 120-133

Target Price: 150 – 160

Stop Loss jika di bawah 110

Keterangan: UVCR saat ini bergerak *Uptrend*, terlihat pergerakan UVCR baru saja terjadi *pullback* diatas MA200 sebagai support jangka panjang disertai dengan transaksi yang relatif ramai. Ada potensi UVCR akan menguji resistant MA50 di angka 150. Apabila level ini tertembus, ada tendensi menguji resistant mayor 160.

ADMR



Speculative Buy ADMR (1,185)

Target Price: 1,300 - 1,400

Entry level: 1100-1200

Stop Loss jika di bawah 1,100

Keterangan: ADMR saat ini bergerak Uptrend terlihat pergerakan ADMR baru saja terjadi pullback diatas MA200 sebagai support jangka panjang disertai dengan transaksi yang relatif ramai berpotensi membentuk pattern Ascending Triangle. Ada potensi ADMR akan menguji area supplu 1300. apabila level ini tertembus, ada tendensi menguji resistant mayor 1400.

Recommendation

ARTO



Hold ARTO (3,120)

Target Price: 3,200 - 3,800

Stop Loss jika di bawah 3,000

Keterangan: ARTO saat ini nampak mengalami perubahan trend dari downtrend jangka panjang menjadi uptrend jangka panjang, terlihat 2 hari terakhir ARTO berhasil menembus MA200 sebagai resistant jangka panjang disertai dengan volume transaksi yang relatif ramai. Potensi penguatan yang terjadi sangat signifikan, ruang penguatan secara jangka pendek kian terbatas. Kami merekomendasikan Hold maupun *Buy on Weakness* dengan risiko yang relatif tinggi apabila beli di harga saat ini.

Sumber: Trading View, divisi Riset Erdikha

Recommendation

BANK



Speculative Buy BANK (1,100)

Target Price: 1,150 - 1,250

Stop Loss jika di bawah 1,000

Keterangan: BANK saat ini bergerak downtrend jangka panjang dan bergerak sideways secara jangka pendek, ada tendensi BANK akan menembus sesistant 1120 sebagai resistant sidewaysnya. Apabila terjadi Break, ada tendensi BANK mengalami penguatan lanjutan ke level MA200 di harga 1250. Namun, apabila gagal tertembus, ada tendensi BANK akan bergerak sideways kembali.,

Recommendation

BBHI



Hold BBHI (1,615)

Target Price: 1,700 - 1,900

Stop Loss jika di bawah 1,300

Keterangan: BBHI saat ini bergerak Uptrend, terlihat pergerakan BBHI baru saja terjadi pullback diatas MA200 sebagai resistant jangka panjang disertai dengan transaksi yang relatif ramai. Ada potensi BBHI mengalami trend reversal dengan resistant terdekat di areal suplu 1700 dan 1900.

Stock Split				
Code	Ratio	Cum Date	Ex Date	Recording Date
SKLT	1:10	4-Dec-23	5-Dec-23	6-Dec-23
EDGE	1:05	14-Nov-23	15-Nov-23	16-Nov-23
SOHO	1:10	10-Nov-23	13-Nov-23	14-Nov-23

Bonus Stock					
Code	Ratio	Cum Date	Ex Date	Rec Date	Pay Date
PDPP	16:03	24-Nov-23	27-Nov-23	28-Nov-23	20-Dec-23

Dividen					
Code	Dividend	Cum Date	Ex Date	Recording Date	Payment Date
UNVR	Rp 63	6-Dec-23	7-Dec-23	8-Dec-23	19-Dec-23
BBCA	Rp 42.5	1-Dec-23	4-Dec-23	5-Dec-23	20-Dec-23
XCIS	Rp 0.09	30-Nov-23	1-Dec-23	4-Dec-23	18-Dec-23
SCPI	Rp 42000	30-Nov-23	1-Dec-23	4-Dec-23	11-Dec-23
NELY	Rp 15	30-Nov-23	1-Dec-23	4-Dec-23	21-Dec-23
RELF	Rp 0.7	30-Nov-23	1-Dec-23	4-Dec-23	22-Dec-23
MEDC	Rp 15	29-Nov-23	30-Nov-23	1-Dec-23	15-Dec-23
AMOR	Rp 25	24-Nov-23	27-Nov-23	28-Nov-23	4-Dec-23

Right Issue						
Code	Ratio	Cum Date	Ex Date	Rec Date	Trading Start	Trading End
BBYB	100.000.000 : 41.532.324	4-Dec-23	5-Dec-23	6-Dec-23	8-Dec-23	14-Dec-23

IPO						
Company Name	Code	Price	Shares	Offer Start	Offer End	Listing Date
PT Janu Putra Sejahtera	AYAM	100	800,000,000	24-Nov-23	28-Nov-23	30-Nov-23
PT Maja Agung Latexindo	SURI	160 - 170	1,266,875,000	23-Nov-23	27-Nov-23	29-Nov-23

Tender Offer						
Code	Price	Shares	%	Offer Start	Offer End	Payment Date
TBIG	2,300	1,000,000,000	4.42	14-Dec-23	12-Jan-24	24-Jan-24
SMMT	1,306	514,969,305	16.35	23-Nov-23	22-Dec-23	29-Dec-23
SOSS	590	300,000,000	37.5	31-Oct-23	29-Nov-23	11-Dec-23

RUPS	
Code	Date
OASA	30-Nov-23
INDX	30-Nov-23
SULI	30-Nov-23
CLEO	30-Nov-23
TRJA	30-Nov-23
INRU	29-Nov-23
NASI	27-Nov-23
TOPS	27-Nov-23
KBLM	27-Nov-23

TERIMA KASIH

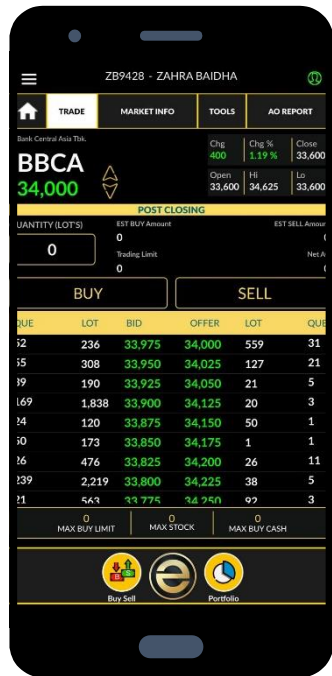

Disclaimer

Investasi maupun perdagangan (trading) efek berpotensi memberikan keuntungan, sekaligus mengandung risiko. Setiap keputusan investasi dan trading merupakan tanggung jawab masing-masing individu yang membuat keputusan tersebut. Harap berinvestasi sesuai profil risiko pribadi.

